

A4. AREE DI RISPETTO

REGOLAMENTAZIONE Z.R.V.

Si sono individuate tre tipologie di Gestione da applicarsi, secondo i casi, ad ognuna delle Aree di Rispetto istituite. Ad ogni Area di Rispetto è così stato assegnato, in sede di istituzione, uno dei quattro tipi di caratteristiche:

- Gestione tipo "A", a divieto totale di caccia

Nelle Aree di Rispetto dell'A.T.C. cui viene assegnato questa tipologia di gestione è:

- fatto divieto di caccia a tutte le specie;
- consentita l'effettuazione, ove opportuno, di interventi di controllo numerico sulle popolazioni di fauna selvatica per cui sia stata fornita autorizzazione dall'ufficio di competenza;
- consentita la cattura di fauna selvatica al fine di ripopolamento, previa autorizzazione da parte dell'ufficio di competenza;
- consentita l'immissione di fauna selvatica al fine di ripopolamento, previa autorizzazione da parte dell'ufficio di competenza;

- Gestione tipo "B", a divieto parziale di caccia

Nelle Aree di Rispetto dell'A.T.C. cui viene assegnato questa tipologia di gestione è:

- fatto divieto di caccia a tutte le specie, con l'eccezione degli Ungulati, della Volpe comune e dei Corvidi cacciabili;
- consentita l'effettuazione, ove opportuno, di interventi di controllo numerico sulle popolazioni di fauna selvatica per cui sia stata fornita autorizzazione da parte dell'ufficio di competenza;
- consentita la cattura di fauna selvatica al fine di ripopolamento, previa autorizzazione da parte dell'ufficio di competenza;
- consentita l'immissione di fauna selvatica al fine di ripopolamento, previa autorizzazione da parte dell'ufficio di competenza.

A4.1. ISTITUZIONI E/O CONFERME (MOTIVAZIONI, CARTOGRAFIA IN FORMATO CARTACEO E DIGITALE G.I.S., DESCRIZIONE CONFINI)

Il Consiglio Direttivo ha deliberato quanto previsto dall'articolo 22bis (aggiunto da art. 17, L.R. 16/02/2000, n°6) del testo coordinato della L.R. 15/02/1994 n°8, con le modifiche apportate da L.R. 19/08/1994, n°34 e L.R. 16/02/2000 n°6, che introduce ufficialmente nel quadro normativo il nuovo istituto dell'Area di Rispetto dell'A.T.C. Si è così decretato l'istituzione della rete di Aree di Rispetto dell'A.T.C., rete che in buona parte costituisce la riconferma di quella, informale, in scadenza il 31.01.2021.

Per tutte le Aree di Rispetto dell'A.T.C. istituite, la durata è prevista, in applicazione dell'articolo 22bis citato al paragrafo precedente, in un'annata venatoria. La relativa scadenza si colloca dunque al 31.01.2022.

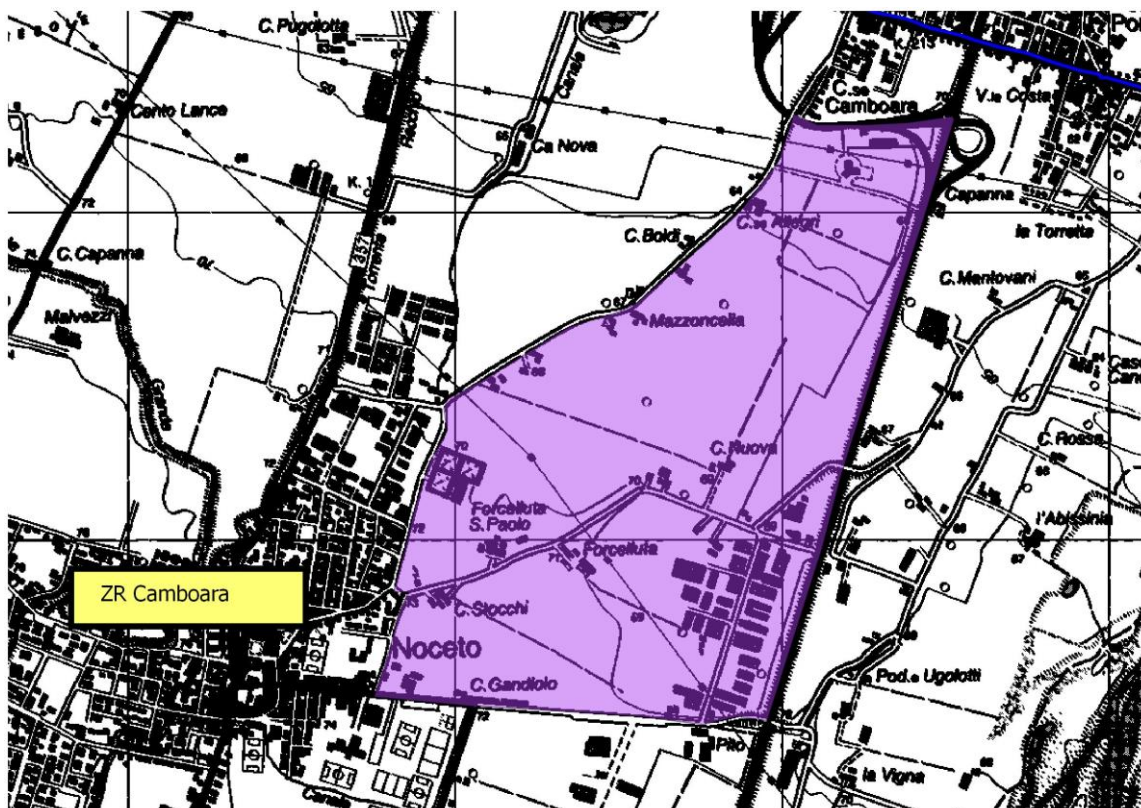

CAMBOARA-TARO TIPO B

COMUNE: NOCETO –

CONFINI: Nord da Pontetaro su via Emilia strada PonteTaro-Noceto sino a Podere Ugolotti, prosegue poi verso ovest sino a Noceto in Via Della Commenda poi Via Trieste, via Camboara fino alla Via Emilia

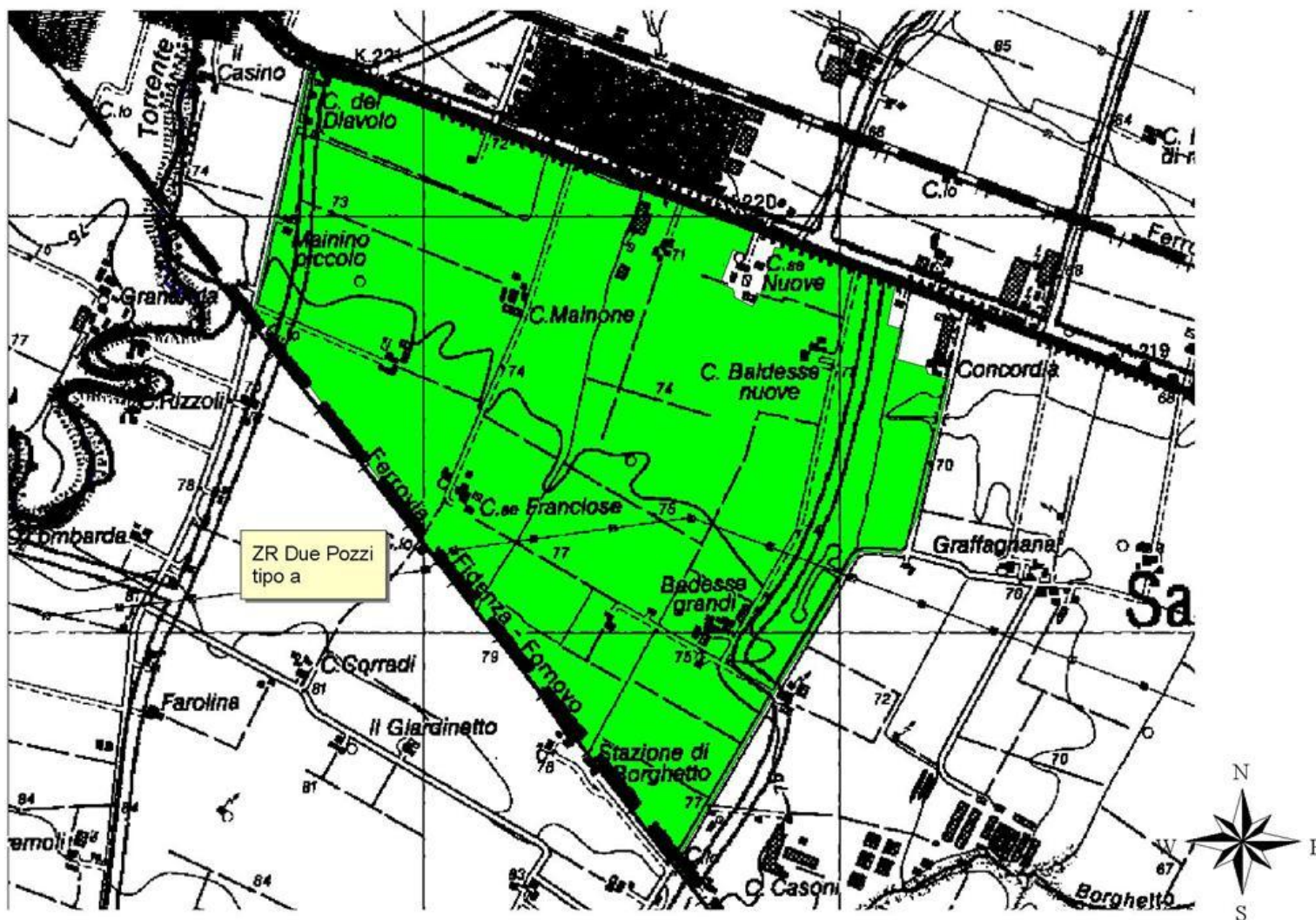

Due Pozzi - Comune Noceto; Tipo B

Confini: Nord Via Emilia Da
Gambino a Concordia; Est
strada da Concordia a Stazione
di Borghetto; Sud-ovest lungo
la ferrovia da Stazione di
Borghetto sino a intersezione
con strada che porta a C. del
Diavolo

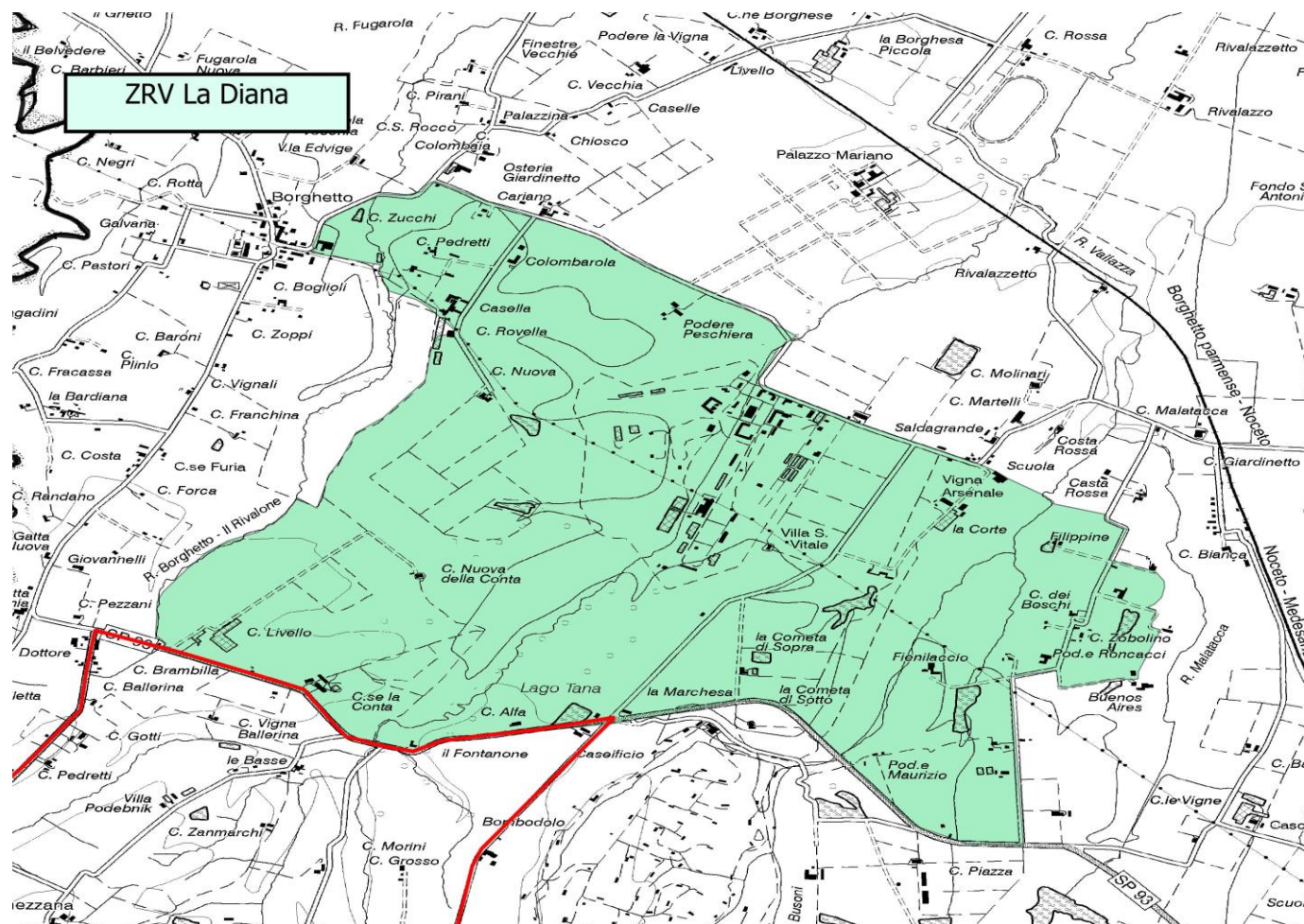

La Diana – Comune: Noceto; Tipo B

A Sud, il confine è costituito dalla Strada Provinciale n° 93 per Costamezzana fino all'altezza di località Cà Livello, poi devia verso Nord e segue per un tratto il "Rivalone", quindi si sposta lungo una strada interpodere giungendo a località Case Rovella e da qui, in direzione Ovest, a località Borghetto. Da qui, in direzione Nord, la strada che porta a Osteria Giardinetto divide l'area dall'ADR "Due Pozzi"; all'altezza di Osteria Giardinetto, il limite devia verso Est lungo una strada fino ad arrivare all'intersezione con il Rio Mariano, che il confine segue in direzione Nord fino a giungere all'altezza della ferrovia Fidenza – Fornovo. Questa costituisce il limite settentrionale dell'area sino all'altezza di località Rivalazzetto; da qui, lungo un limite naturale, poi, il confine si sposta in direzione sud lungo una strada interpodere che porta a località Saldagrande. Da qui, ci si sposta in direzione Ovest su una strada più importante verso Vigna Arsenate quindi, in direzione Nord, verso Case Martelli. Poco prima di Case Giardinetto, il limite devia verso sud su una strada in direzione Costa Rossa; all'altezza di località Filippine, si scosta dalla strada verso un limite naturale poi torna di nuovo sulla strada e prende di nuovo direzione sud fino all'incrocio con la SP 93.

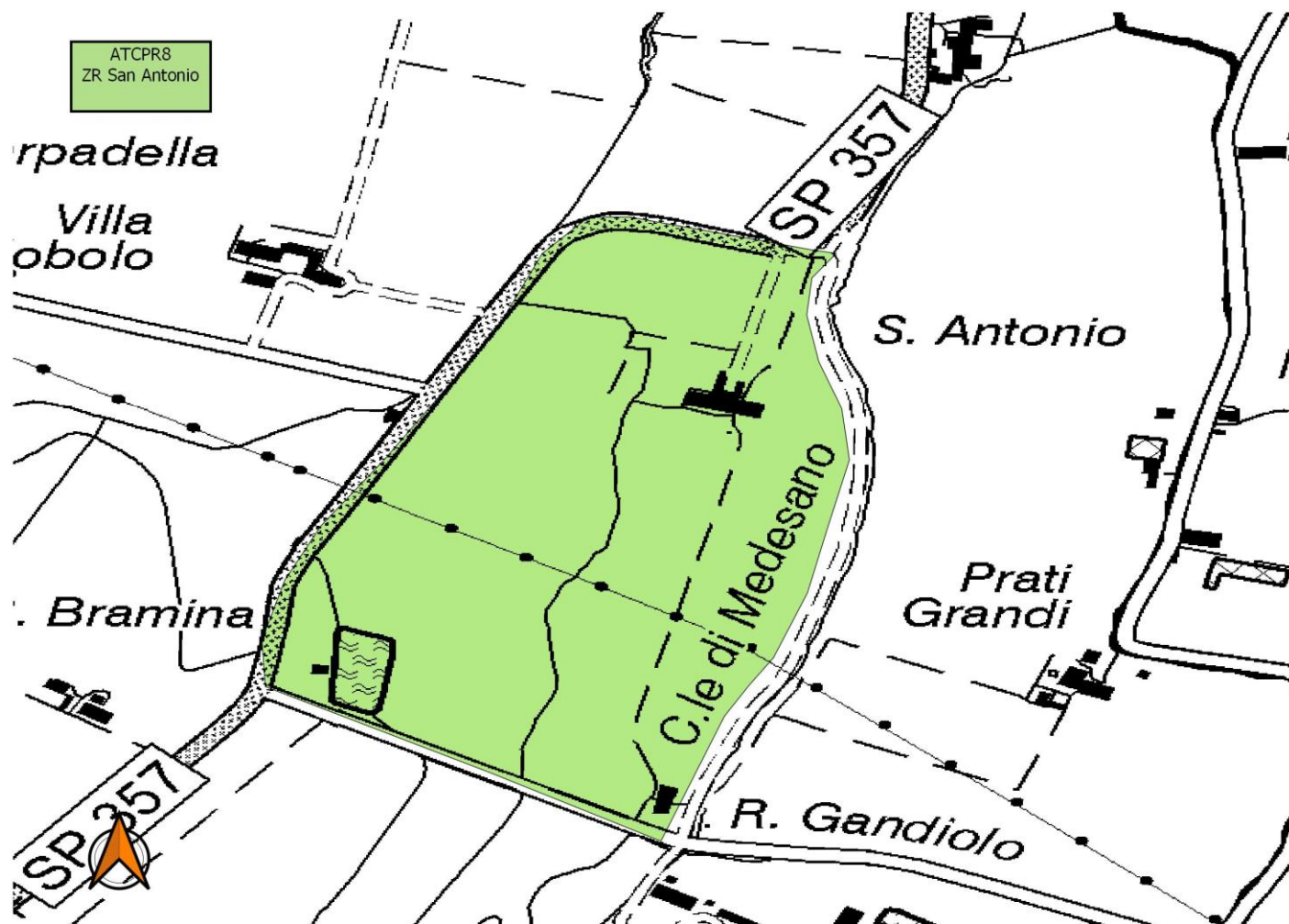

ATCPR8
ZR San Antonio

rpadella

Villa
Bobolo

S. Antonio

Bramina

Prati
Grandi

R. Gandiolo

**San Antonio - Comune:
Noceto; Tipo B**
Est strada Medesano-Noceto da Casa
Bramina sino alla curva per casa
S. Antonio e da qui verso sud-ovest
sino a Casa Bruciata per poi
congiungersi alla statale per medesano.

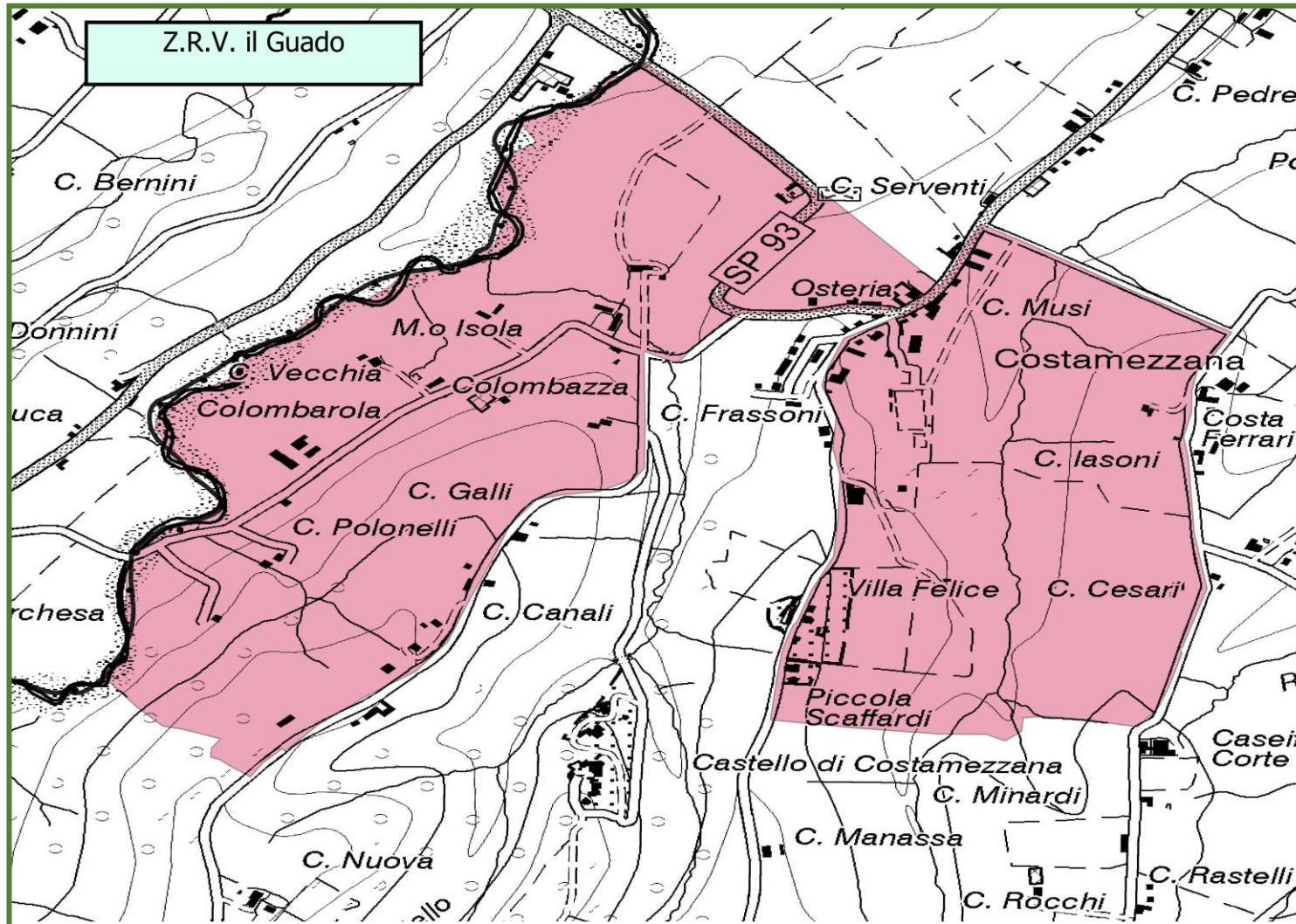

**Il Guado - Comune:
Noceto; Tipo B**

A Sud - SO e a Ovest, il limite è costituito dal Torrente Parola nel tratto tra l'intersezione tra la strada che collega Costamezzana a località La Marchesa; a Nord e a Nord-Est, la Strada Provinciale n. 93; poi a Est e a Sud-Est, la strada Costa Canali, a sud sentiero che dalla strada si dirige a ovest verso loc. La Marchesa.

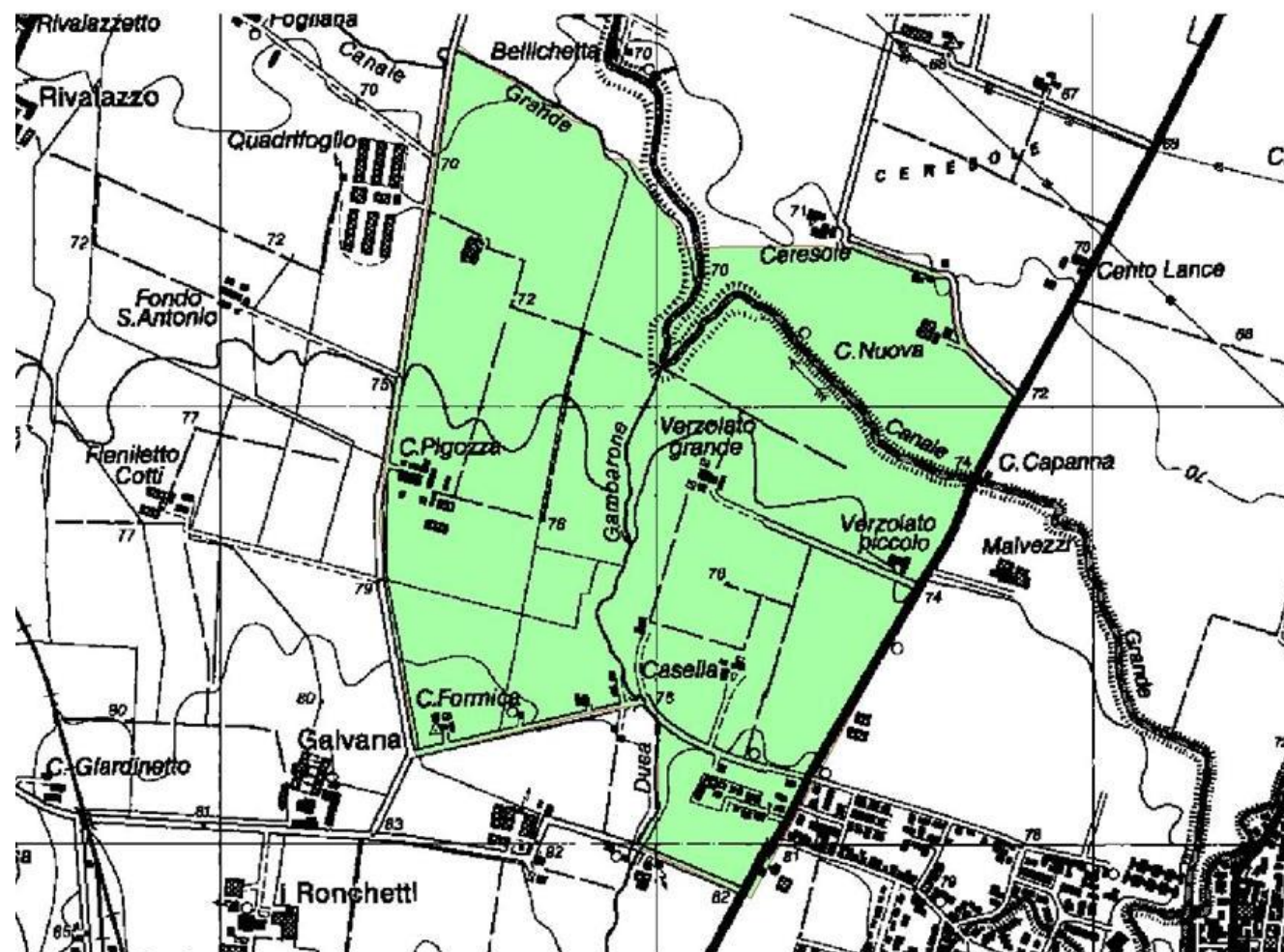

**Galvana Pigozza - Comune Noceto;
Tipo B**

Confini: Nord confluenza fra Canale Grande e Canale del Duca, da qui verso Ceresole e poi lungo la strada per C. Nuova; Est strada che dalla via Emilia conduce a Cantone, riprende a sud il Canale del Duca e si dirige verso Casella e C. Formica, si dirige a est verso Bellichetta lungo la strada

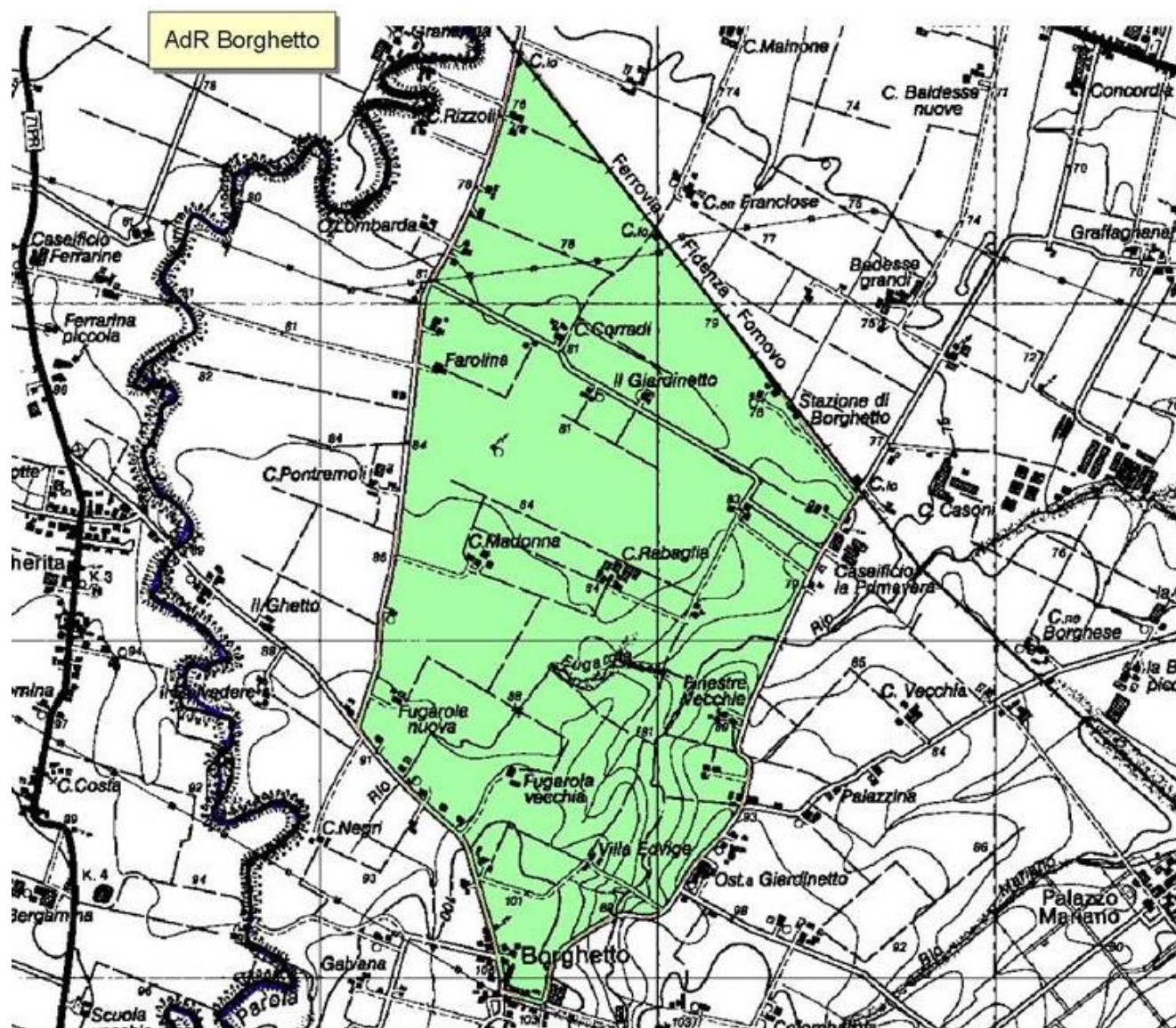

Borghetto - Comune Noceto; Tipo B

Confini: Nord incrocio fra ferrovia Fidenza-Fornovo e strada che dalla Via Emilia conduce a Borghetto per C. Rizzoli segue poi tale strada a est sino all'abitato di Borghetto, a est strada che conduce a Stazione di Borghetto

ZRV Mariano Pigozza

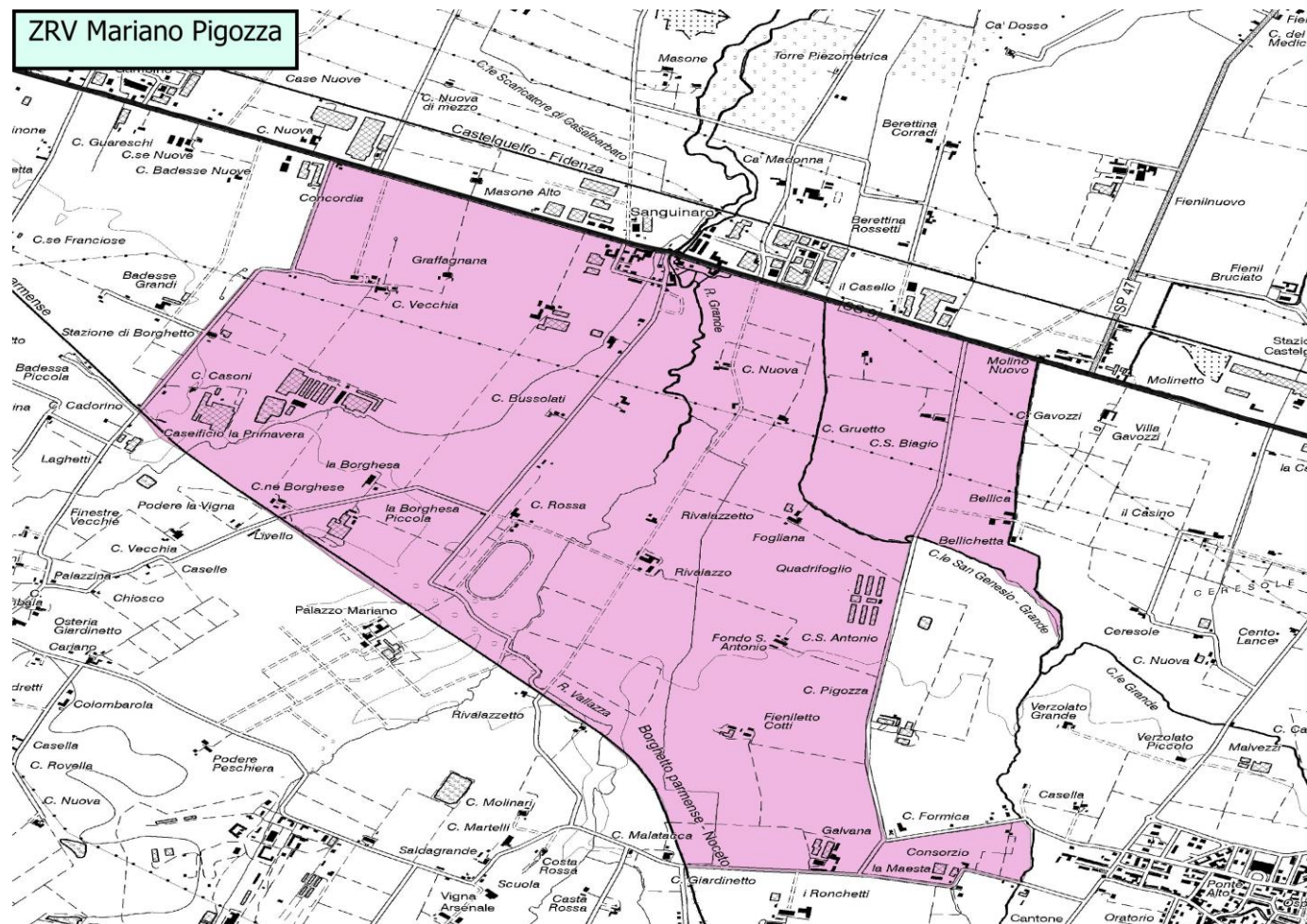

Mariano Pigozza - Comune Noceto; Tipo B

Confini: nord via Emilia Ovest da Concordia fino alla ferrovia verso sud che segue poi fino a località Ronchetti poi da Galvana sino a Canale San Genesio poi fino a Molino Nuovo sulla via Emilia.

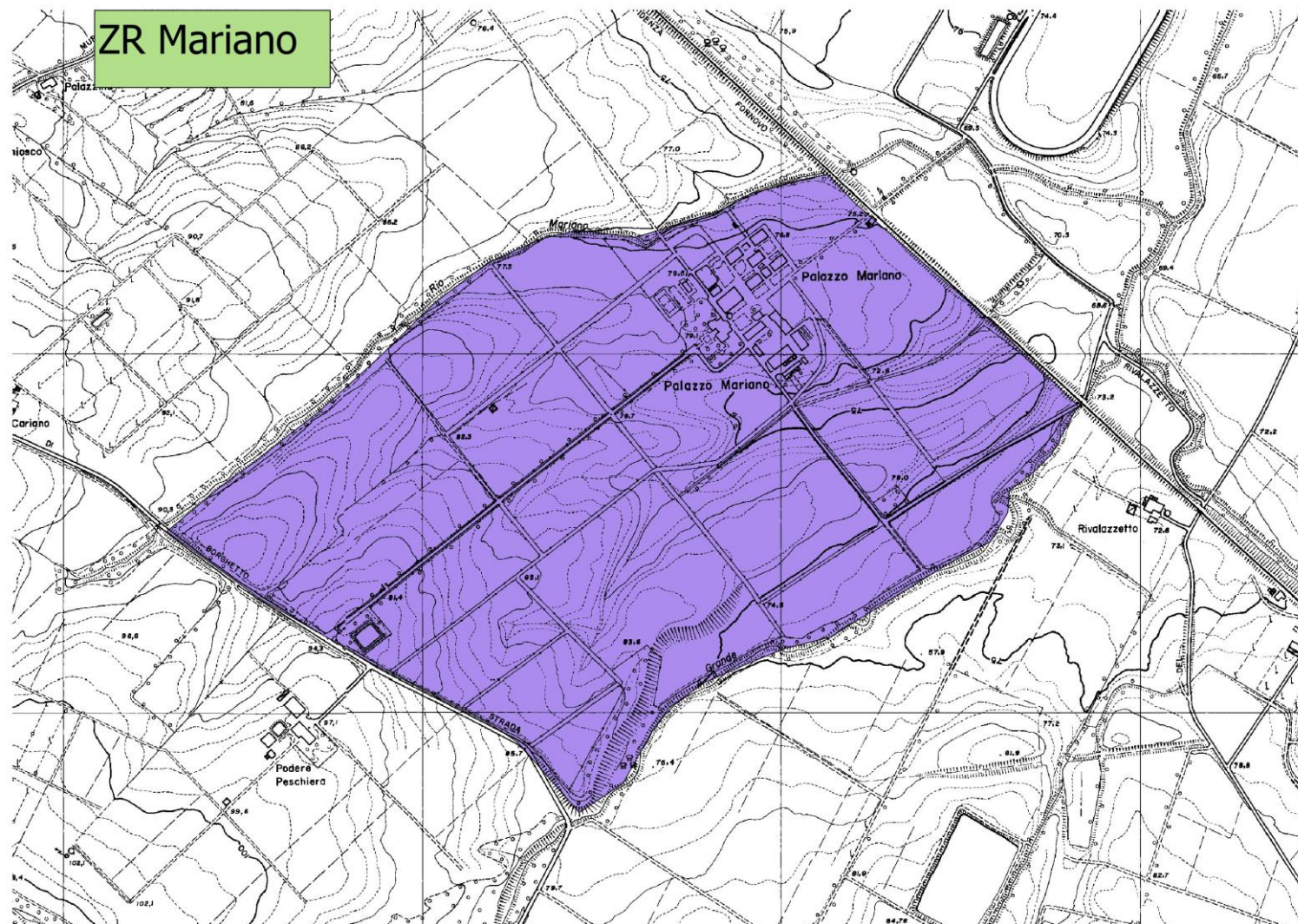

**ZR Mariano -
Comune Noceto; Tipo
B**

Confini: nord-est ferrovia
Fidenza-Fornovo fra Canale
Mariana e Canale Grande che
segue verso sud fino a strada
Borghetto che segue verso
ovest fino a raggiungere
Canale Mariana.

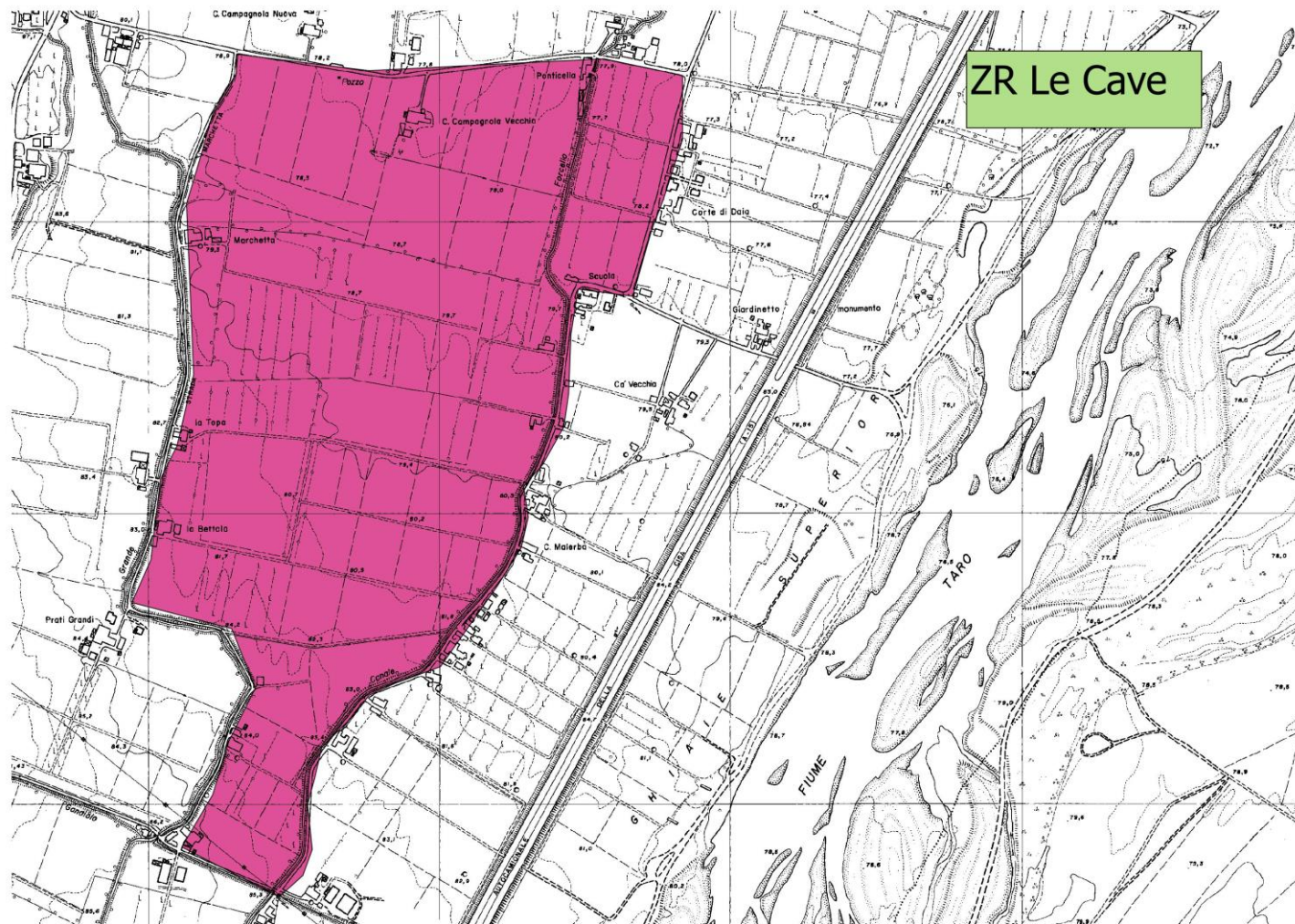

ZR Le Cave

ZR Le Cave -

Comune Noceto; Tipo B

Confini: nord-strada Campagnola da strada Marchetta a Via Ghiaie Superiori che segue verso sud per poi proseguire su Canale Forcello fino a Borghetto poi Canale Gandiolo e quindi Canale Grande verso nord sino a Strada Campagnola.

COMUNE DI VARANO MELEGARI
COMUNE DI SOLIGNANO

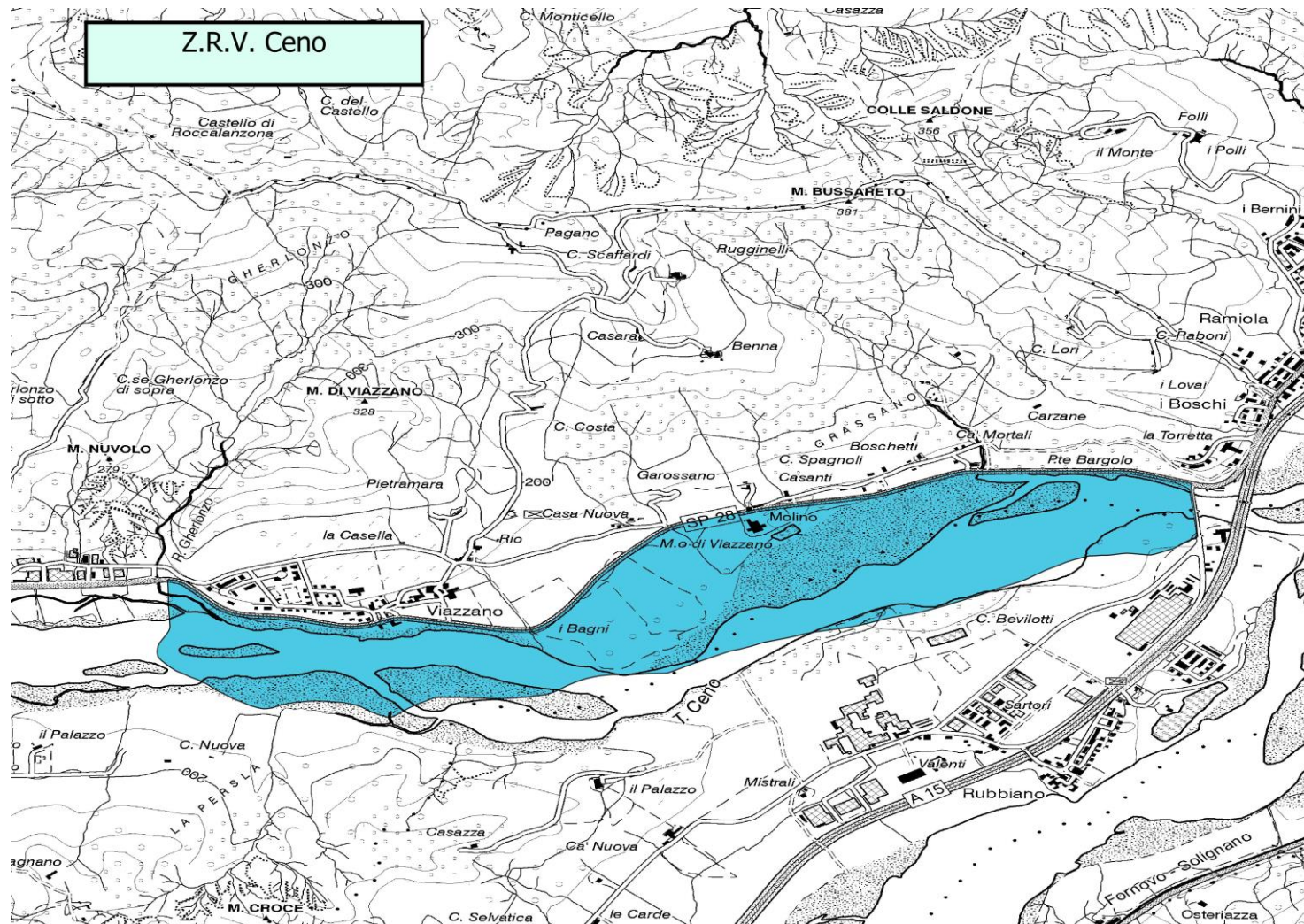

**Ceno - Comune: Varano;
Solignano; Tipo B**

A nord SP 28 da Ponte Vittorio Veneto fino a poco dopo l'abitato di Viazzano; a Ovest e a Sud, confini naturali entro il greto del Ceno; a Est, Ponte Vittorio Veneto.

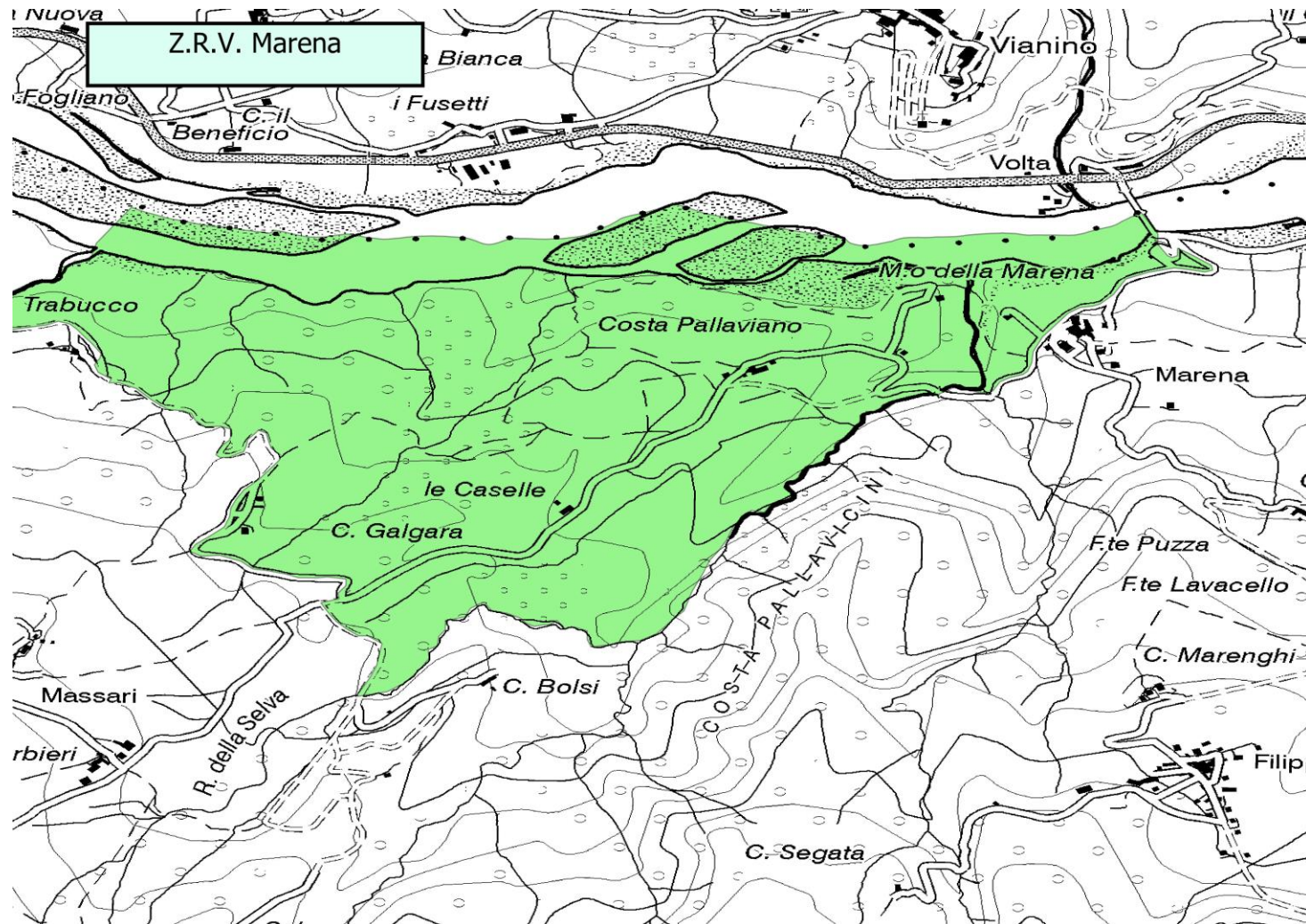

**Marena – Comune: Solignano;
Tipo B**

A Nord, l'area è delimitata dal confine comunale tra Solignano e Varano entro il Torrente Ceno, in coincidenza del limite dell'ADR La Costa; a Est – Sud/Est, la strada che collega Marena alla SP28, quindi un rio affluente del Ceno fino ad una nuova intersezione con la strada poco prima di Cà Bolsi; a Ovest – Sud/Ovest, la strada di Case Calgara fino all'intersezione con il Rio della Lubbia; a Ovest – Nord/Ovest, il Rio della Lubbia fino alla confluenza col Ceno, quindi limiti amministrativi

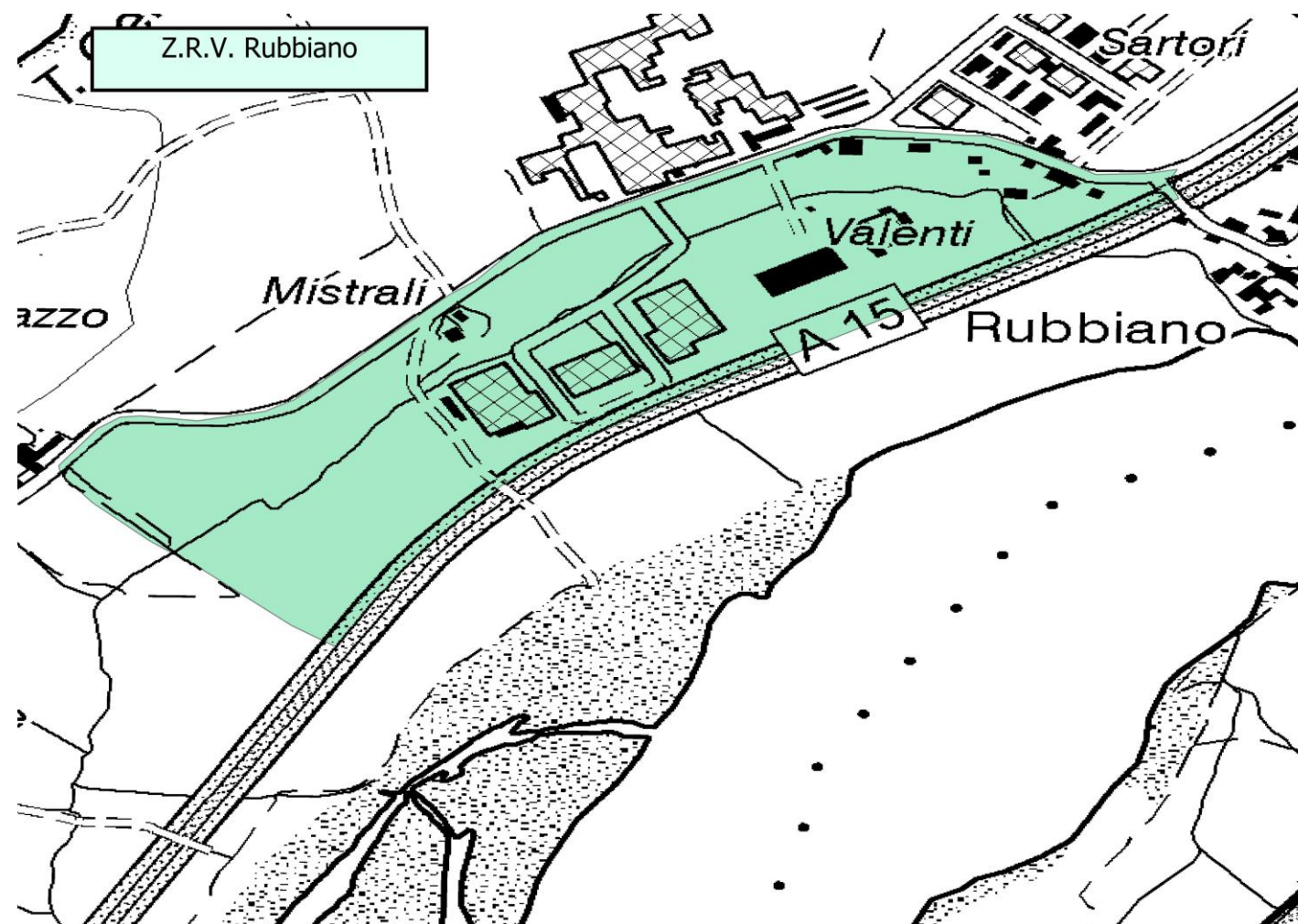

Rubbiano – Comune: Solignano; Tipo B
A Est, in prossimità dell'abitato di Rubbiano, l'A15 Parma – La Spezia fino all'altezza di località Cà Nuova; a Sud, una strada interpodereale tra Cà Nuova e l'A15 Parma – La Spezia; a Ovest – Nord/Ovest e Nord, la strada Oriano – Rubbiano nel tratto tra Cà Nuova e il centro di Rubbiano

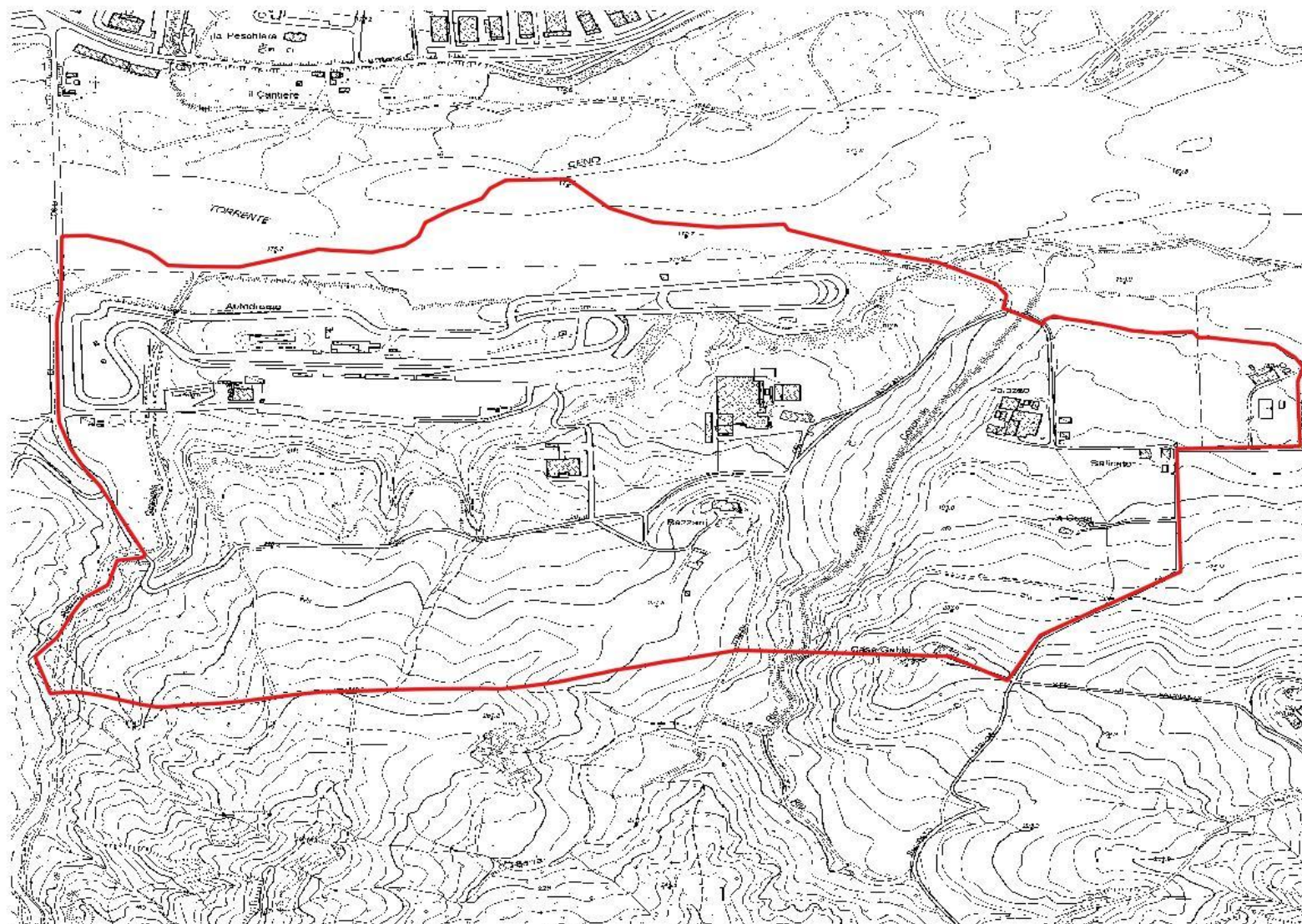

AUTODROMO
COMUNE: VARANO
TIPO A
CONFINI: NORD T.
CENO, EST STRADA
PALAZZO SINO A
CASE GABBI
OVEST RIO DEL
BOSCO E STRADA
110 PR

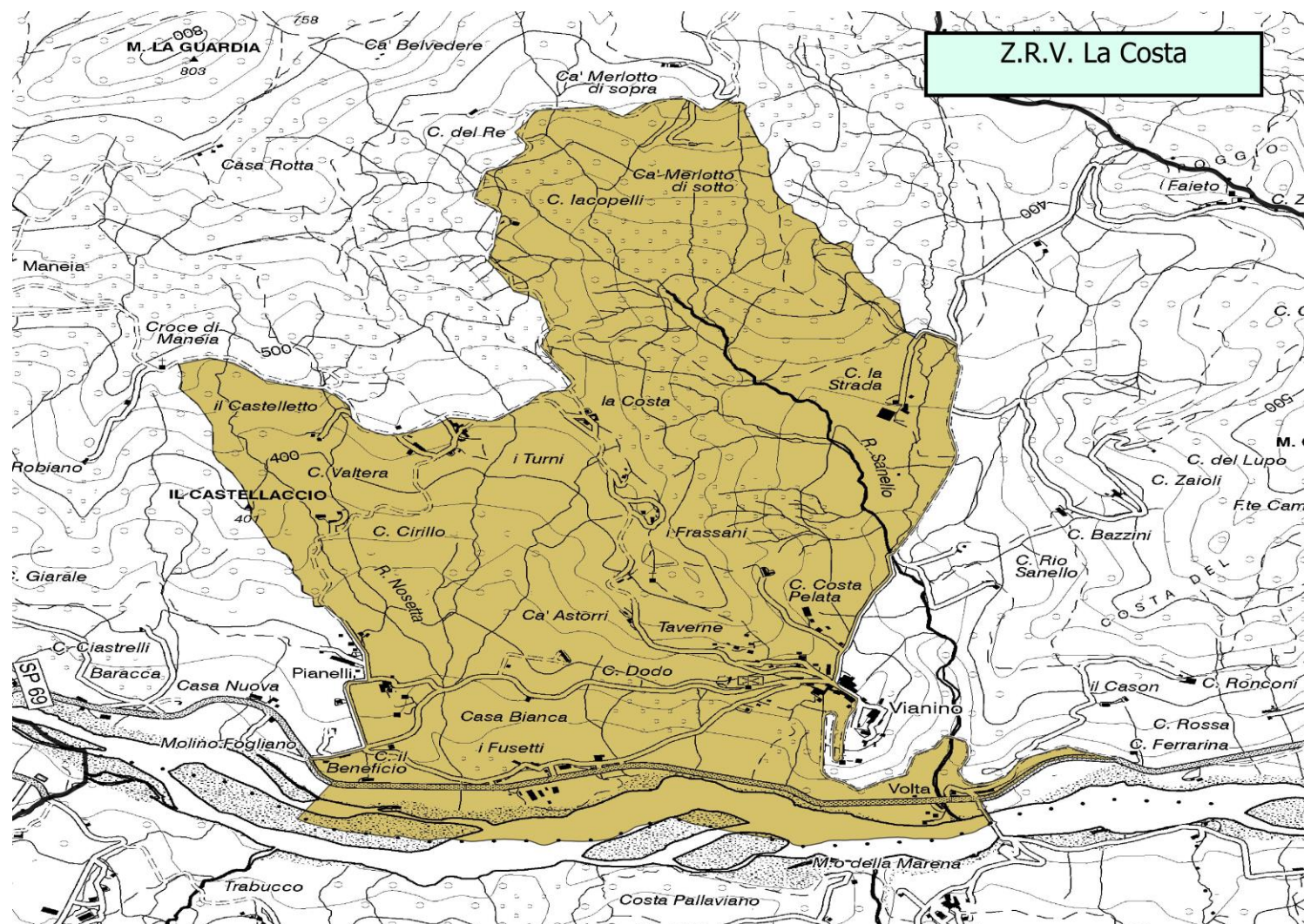

La Costa – Comune: Varano Melegari; Tipo B

A sud, il limite comunale entro il greto del Torrente Ceno; a Est, prima un limite naturale poi la Strada Provinciale 28; quindi la strada per località Pianelli e di seguito una strada secondaria fino all'incrocio con una via che porta a località Maneia; a Nord, il limite è costituito dalla strada secondaria che collega località "I Turni a Maneia, e a N – NO, dalla strada che collega Vianino a Case Iacobelli e Ca' Merlotto; a N – NE, il limite è costituito da una strada secondaria che collega Ca' Merlotto alla strada che collega la Strada Provinciale 28 con Vianino poi con località Faieto, che, a sua volta, coincide con il limite orientale dell'area.

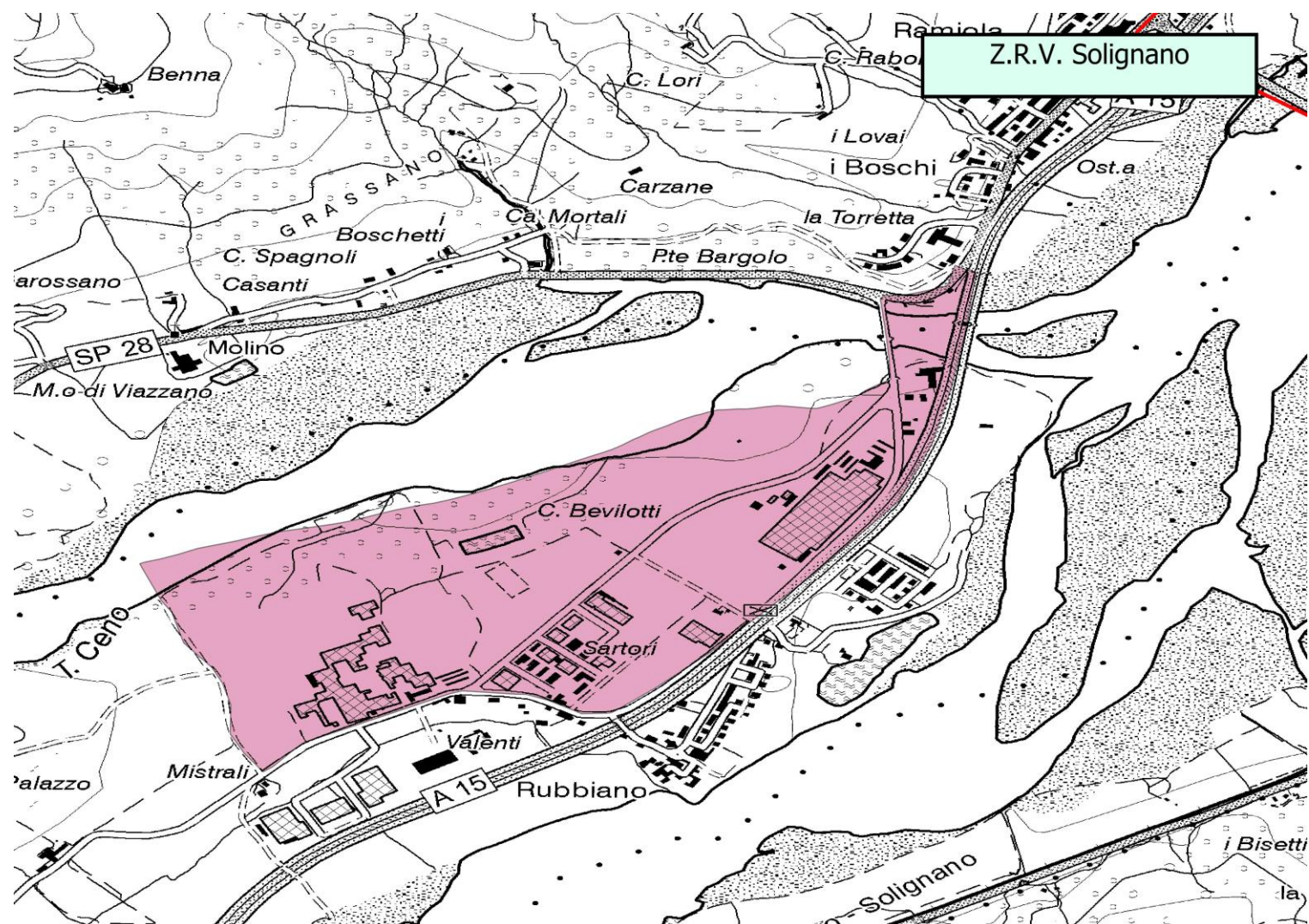
**Solignano – Comune:****Solignano; Tipo B**

A Est, A15 Parma – La Spezia tra località La Torretta e Rubbiano, quindi a Est – Sud/Est, strada Oriano Rubbiano; a Sud – Sud/Ovest, strada interpodereale tra strada Oriano – Rubbiano e Torrente Ceno; A Nord, confini naturali entro il greto del Torrente Ceno, in coincidenza con il limite meridionale dell'ADR Ceno.

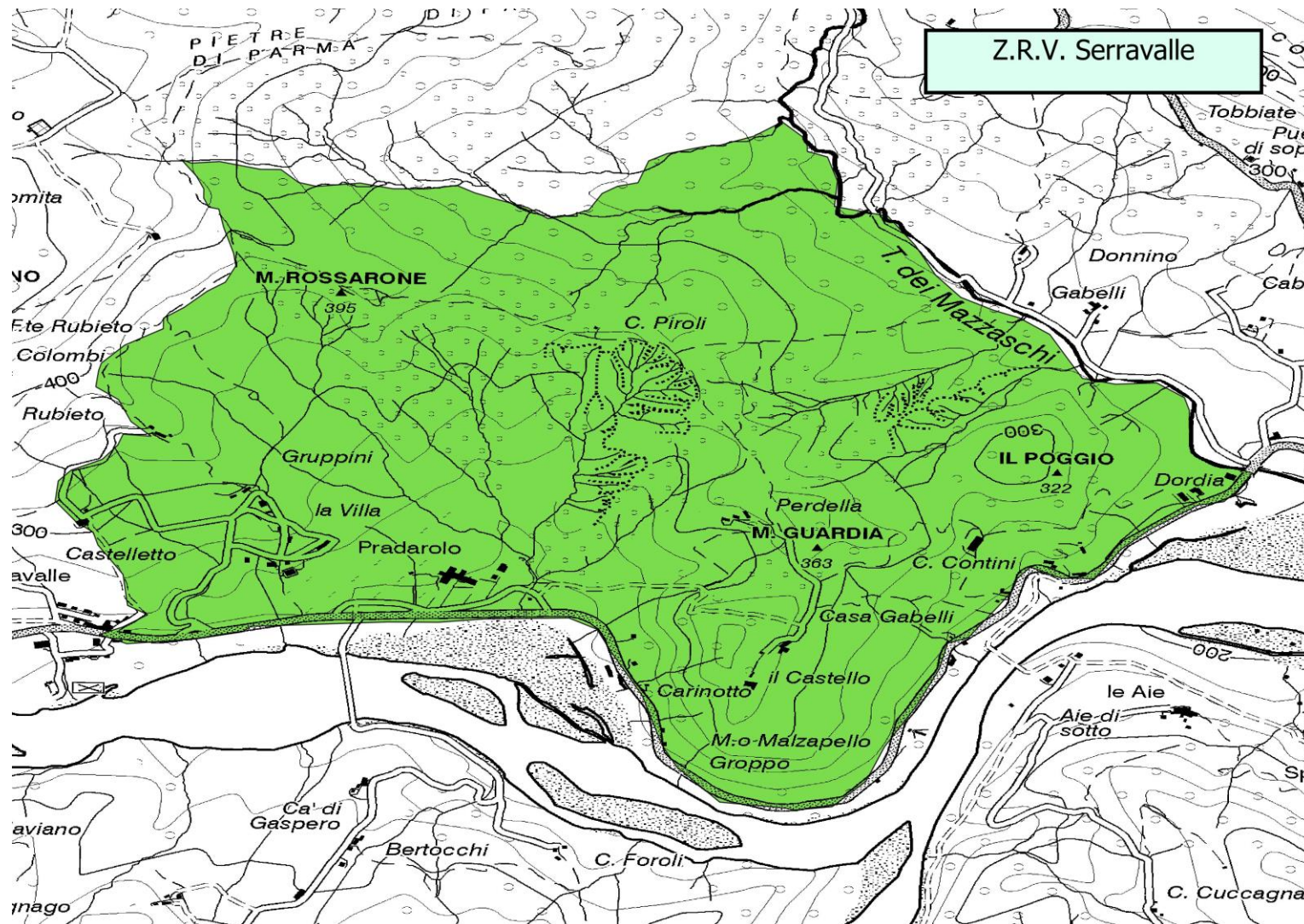

Z.R.V. Serravalle

ZR Serravalle - Comune Varano Melegari; Tipo B
 A sud strada PR28 da Serravalle a Ponte Dordia dove prende la stradina per Donnino da qui lungo un sentiero sino a Monte Camiano e dopo a est lungo un sentiero che porta a Serravalle passando per Castelletto

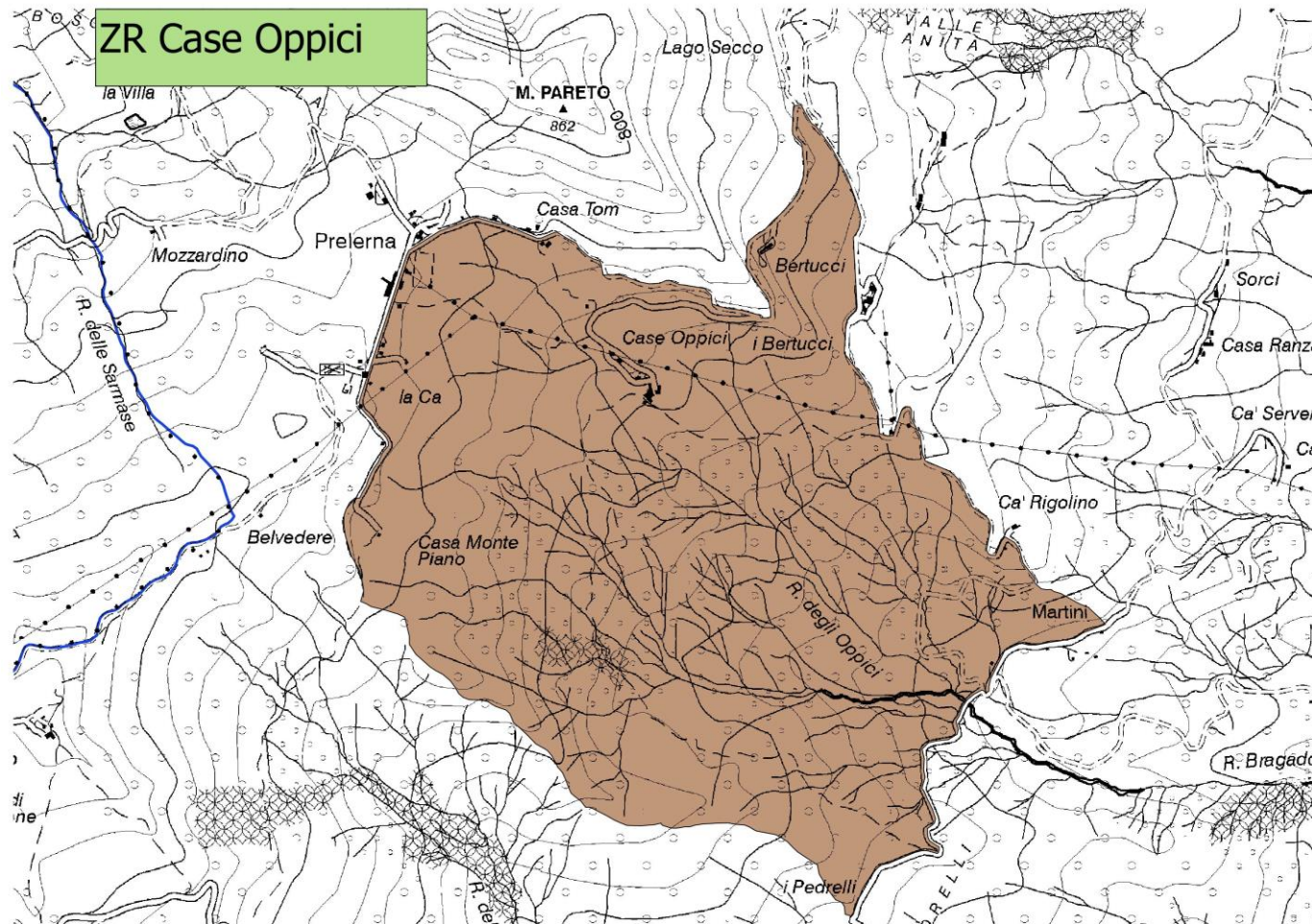

ZR CASE OPPICI
COMUNE: SOLIGNANO
CONFINI: COMPRENDE L'EX ZRC
CASE OPPICI
REGOLAMENTO TIPO B